



Comune di Scandiano
PIANO STRUTTURALE COMUNALE
 AGOSTO 2018

P.S.C. 1^a Variante
 Piano Strutturale
 Comunale

ARCHEOLOGIA
Tav. A2: Carta archeologica del territorio comunale



Sindaco

Nesio Mammì

Assessore all'urbanistica

Matteo Nasciuti

Dirigente 2° settore Uso e assetto del territorio

Ing. Alfredo Di Silvestro

Responsabile del Servizio Urbanistica Territorio Ambiente

Ing. Elisabetta Mattioli

Progettisti

dot.ssa Barbara Sassi
 (AB/S Archeosistemi S.C.)

Provincia di Reggio Emilia
 Regione Emilia Romagna

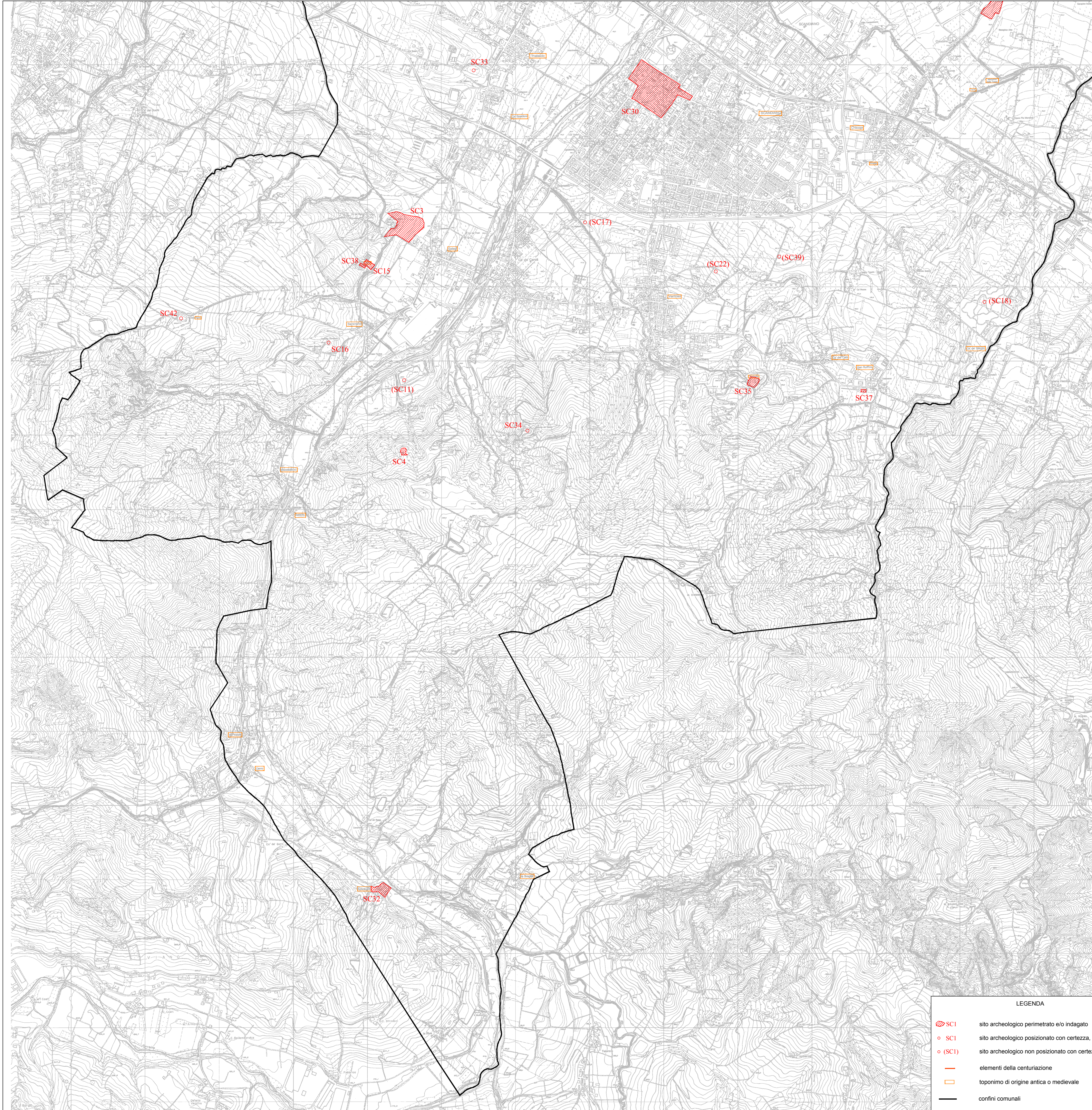

- LEGENDA**
- SC1 sito archeologico perimetrato e/o indagato
 - SC1 sito archeologico posizionato con certezza, mai indagato
 - (SC1) sito archeologico non posizionato con certezza
 - elementi della centuriazione
 - toponimo di origine antica o medievale
 - confini comunali

