

Proposta di realizzazione di un Comparto Produttivo Agroalimentare fra Emilia Wine s.c.a. e PreGel s.p.a. mediante Accordo di Programma in variante alla pianificazione territoriale ed urbanistica ai sensi degli artt. 59 e 60 della L.R. 24 / 2017 in via 11 settembre 2001, Arceto di Scandiano (RE)

**PROGETTO DEFINITIVO**

Proponenti:  
Lares Srl  
via E. Comptoni, 64 - 42122 Gassolato, Reggio Emilia

PreGel Spa  
via E. Comptoni, 64 - 42122 Gassolato, Reggio Emilia

**PreGel**  
Società a partecipazione paritetica  
Lares - PreGel

Emilia Wine Sca  
via 11 Settembre 2001, 3 - 42019 Arceto di Scandiano (RE)

**EMILIA WINE**  
Società Cooperativa Agricola

- UR PROGETTO URBANISTICO
- AR PROGETTO ARCHITETTONICO
- IN PROGETTO INFRASTRUTTURALE
- ST PROGETTO STRUTTURALE
- IE PROGETTO IMPIANTI ELETTRICI E SPECIALI
- IM PROGETTO IMPIANTI MECCANICI
- IA PROGETTO IMPIANTI IDRICI ANTINCENDIO
- VF PROGETTO PREVENZIONE INCENDI
- SC PROGETTO SICUREZZA
- VAS RAPPORTO AMBIENTALE VAS

Progetto urbanistico, architettonico, infrastrutturale e coordinamento generale:  
**Andrea Oliva architetto**  
via L. Arco 17 - 42121 Reggio Emilia  
tel 0522 1113646 - info@olivaarchitetto.it  
ing. Giacomo Fabbri, arch. Luca Paoletti,  
arch. Luca Paoletti, arch. Marinella Soliani

Progetto Strutturale:  
**Studio Tecnico Associato Abaton**  
viale Martiri della Libertà 16 - 42019 Scandiano (RE)  
ing. Sergio Spallanzani

Progetto Impianti Elettrici e Speciali:  
**Eta Studio Srl**  
via F. Casoli 12 - 42123 Reggio Emilia  
p.l. Fabrizio Costoli, p.l. Claudio Villa

Progetto Impianti Meccanici e Idrici antincendio:  
**MBI Energie Srl**  
via degli Artigiani 27 - 42019 Scandiano (RE)  
ing. Federico Mantoli

Progetto Prevenzione Incendi, Sicurezza in fase di Progettazione e Rapporto Ambientale VAS:  
**Stl engineering Srl**  
via Antoniole 4 - 42122 Reggio Emilia  
PREV. INCENDI: p.l. Massimo Sambucchi, ing. Andrea Prampolini  
SICUREZZA: p.l. Massimo Sambucchi  
AMBIENTE: dott. Mariela Salsi

oggetto: **STATO DI PROGETTO**  
FABBRICATO MAGAZZINO - PIANTE

scala: 1:500 / 1:200

revisione: 3

data: marzo 2019

**AR.SP.FM.01**



N.B. PER IL VALORE DELLE SUPERFICI NETTE DI PAVIMENTO DI OGNI LOCALE, IL CALCOLO DELLE SUPERFICI UTILI E ACCESSORIE, LA VERIFICA DEI RAPPORTI DI AERAZIONE E ILLUMINAZIONE NATURALI, SI RIMANDA ALL'ALLEGATO AR.SP.10.2

N.B. LE QUOTE ALTIMETRICHE INTERNE SONO DA CONSIDERARSI INDICATIVE E VERRANNO APPROFONDITE CON IL PROGETTO ESECUTIVO

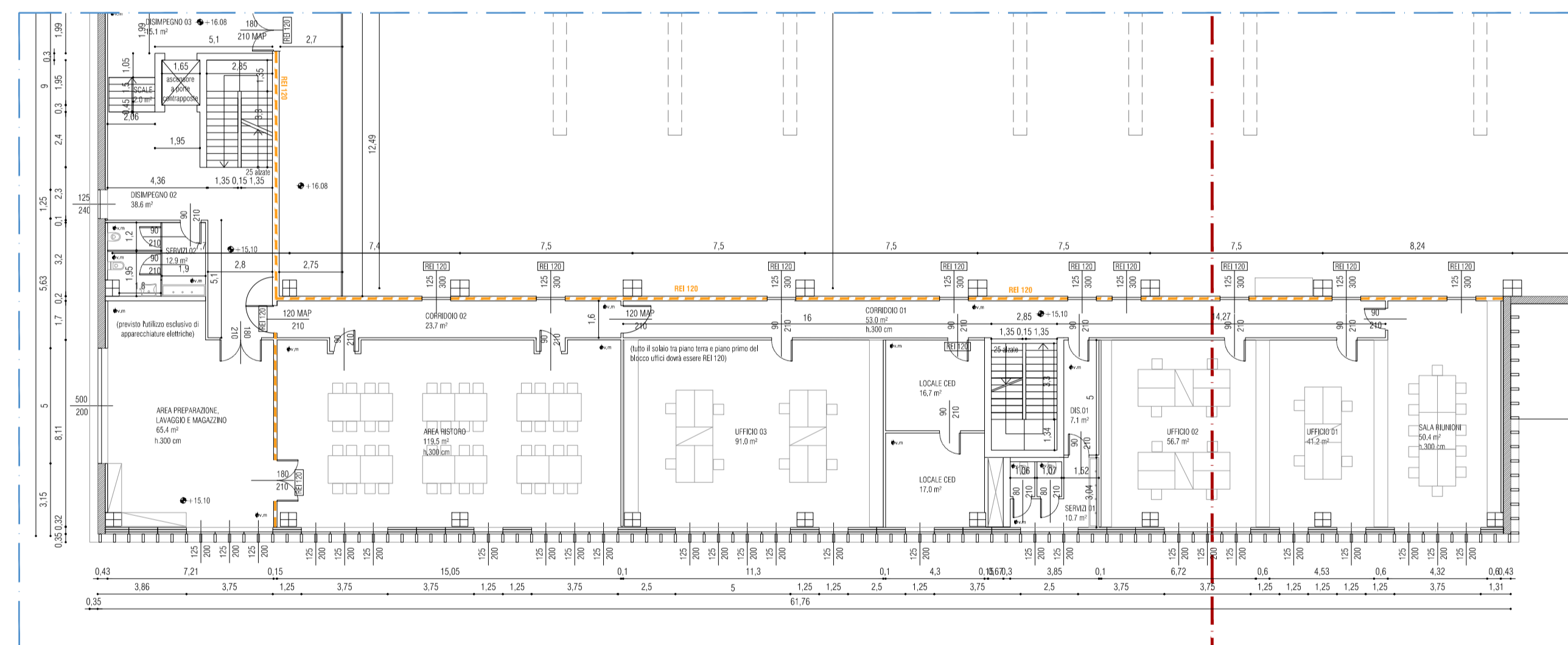

**DETTAGLIO BLOCCO UFFICI - PRIMO PIANO**

scala 1:200

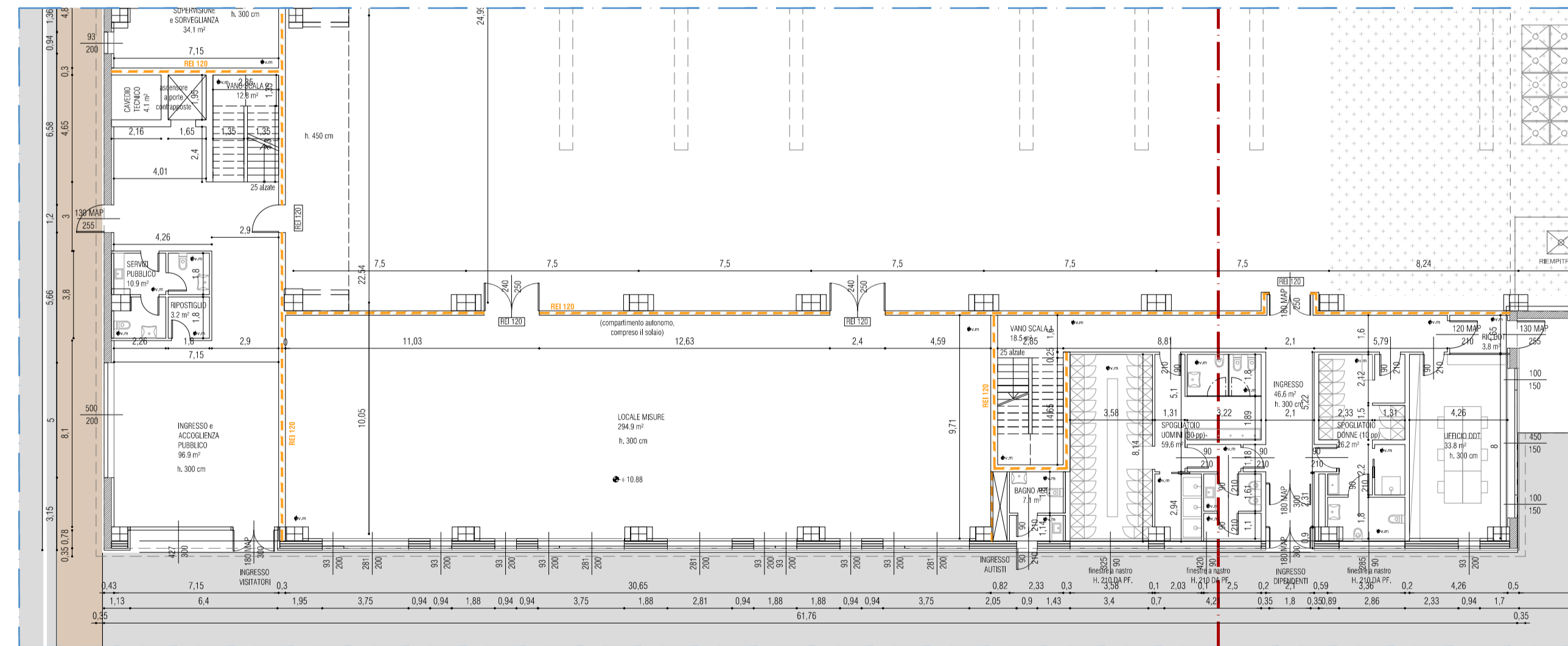

**DETTAGLIO BLOCCO UFFICI - PIANO TERRA**

scala 1:200

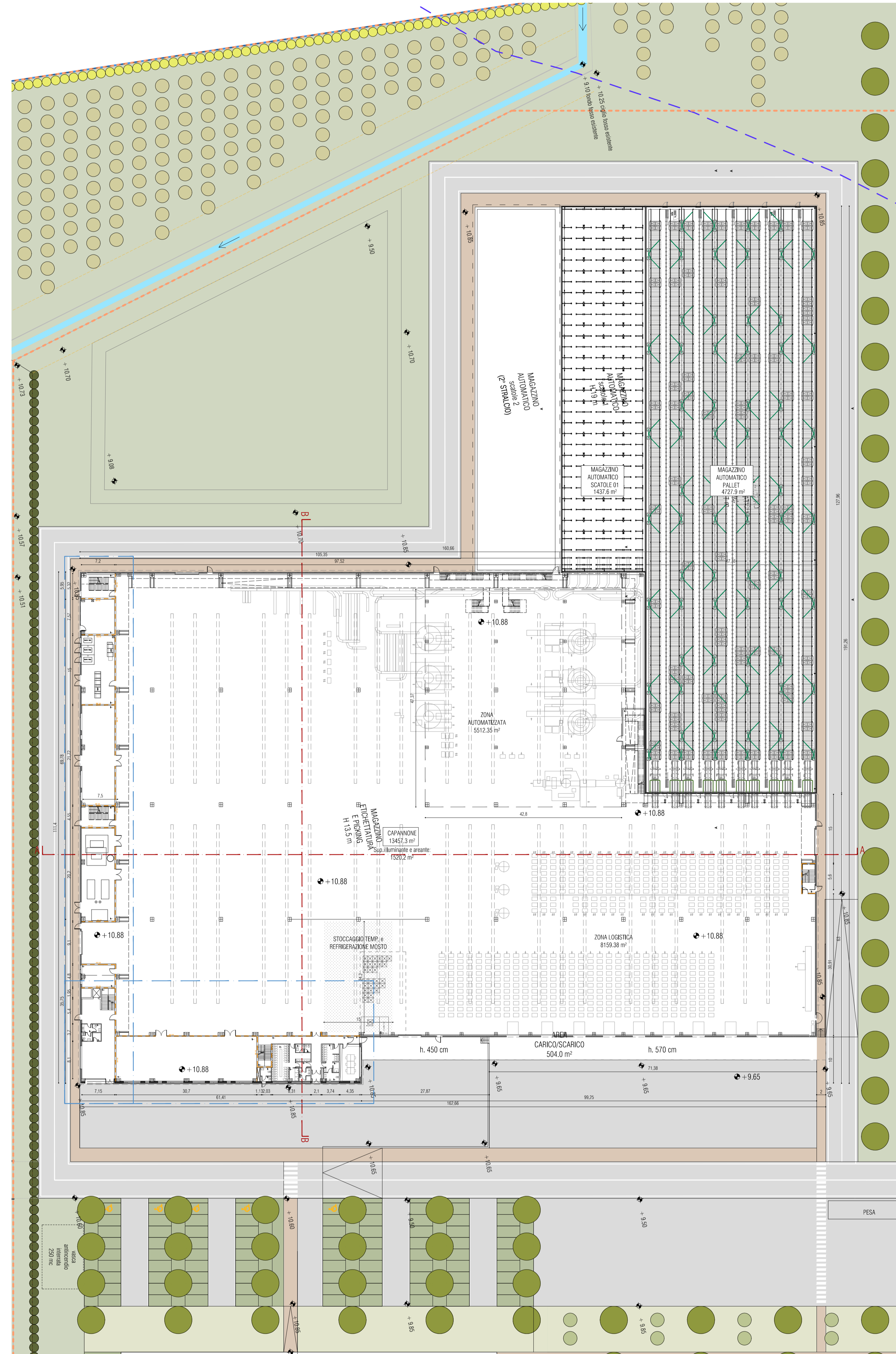

**PIANO TERRA**

scala 1:500

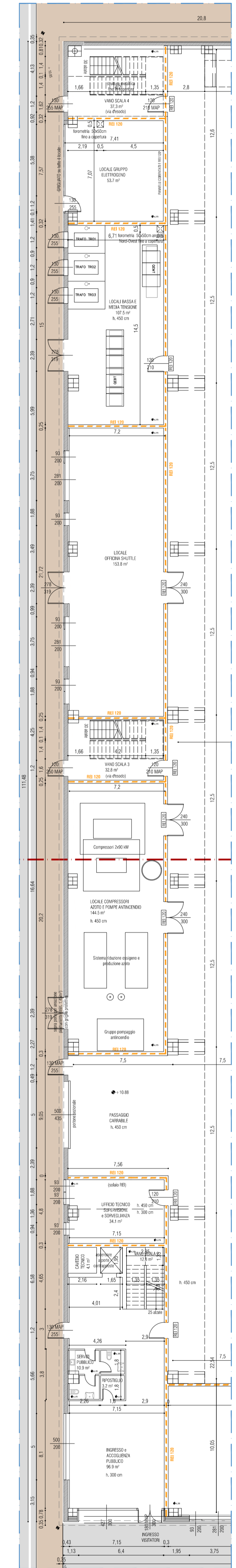

**BLOCCO VANI TECNICI - PT**

scala 1:200

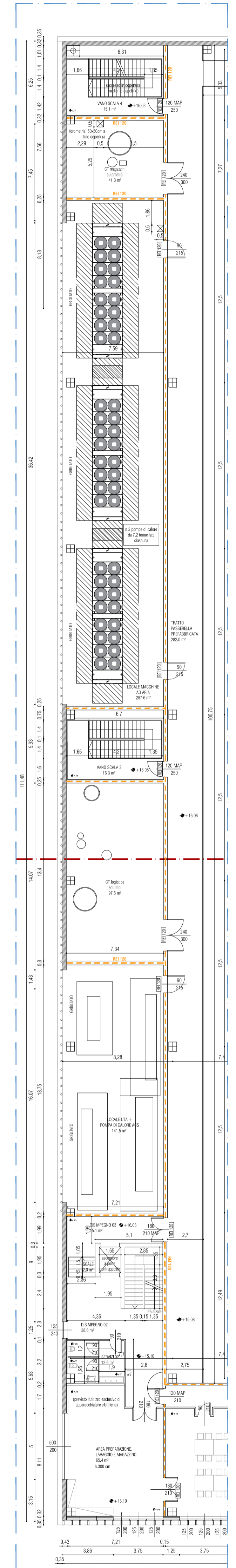

**BLOCCO VANI TECNICI - 1P**

scala 1:200