

Proposta di realizzazione di un Comparto Produttivo Agroalimentare tra Emilia Wine s.c.a. e PreGel s.p.a. mediante Accordo di Programma in variante alla pianificazione territoriale ed urbanistica ai sensi degli artt. 59 e 60 della L.R. 24 / 2017 in via 11 settembre 2001, Arceto di Scandiano (RE)

PROGETTO DEFINITIVO

Proponenti:

Lares Srl  
via E. Comparoni, 64 - 42122 Gavasseto, Reggio Emilia

PreGel Spa  
via E. Comparoni, 64 - 42122 Gavasseto, Reggio Emilia

Emilia Wine Sca  
via 11 Settembre 2001, 3 - 42019 Arceto di Scandiano (RE)

Emilia Wine Sca  
via 11 Settembre 2001, 3 - 42019 Arceto di Scandiano (RE)

EMILIA WINE  
SOCIETA' COOPERATIVA AGRICOLA

- UR PROGETTO URBANISTICO
- AR PROGETTO ARCHITETTONICO
- IN PROGETTO INFRASTRUTTURALE
- ST PROGETTO STRUTTURALE
- IE PROGETTO IMPIANTI ELETTRICI E SPECIALI
- IM PROGETTO IMPIANTI MECCANICI
- IA PROGETTO IMPIANTI IDRICI ANTINCENDIO
- VF PROGETTO PREVENZIONE INCENDI
- SIC PROGETTO SICUREZZA
- VAS RAPPORTO AMBIENTALE VAS

oggetto: STATO DI PROGETTO  
FABBRICATO MAGAZZINO: SEZIONI

scala: 1:200

revisione: 3

data: marzo 2019

AR.SP.FM.03

N.B. LE QUOTE ALTIMETRICHE INTERNE SONO DA CONSIDERARSI INDICATIVE E VERRANNO APPROFONDITE CON IL PROGETTO ESECUTIVO

Progetto urbanistico, architettonico, infrastrutturale e coordinamento generale:  
**Andrea Oliva architetto**  
via L. Ariosto 17 - 42121 Reggio Emilia  
tel 0522 1713846 - info@cittaarchitettura.it  
ing. Giacomo Fabbri, arch. Luca Parini,  
arch. Luca Paroli, arch. Marinella Soliani

Progetto Strutturale:  
**Studio Tecnico Associato Abaton**  
viale Martiri della Libertà 16 - 42019 Scandiano (RE)  
ing. Sergio Spallanzani

Progetto Impianti Elettrici e Speciali:  
**Eta Studio Srl**  
via F. Cassoli 12 - 42123 Reggio Emilia  
p.i. Fabrizio Costoli, p.i. Claudio Villa

Progetto Impianti Meccanici e Idrici antincendio:  
**MBI Energie Srl**  
via degli Artigiani 27 - 42019 Scandiano (RE)  
ing. Federico Mattioli

Progetto Prevenzione Incendi, Sicurezza in fase di Progettazione e Rapporto Ambientale VAS:  
**SL engineering Srl**  
via Aristotele 4 - 42122 Reggio Emilia  
PREV. INCENDI: p.i. Massimo Sambuchi, ing. Andrea Prampolini  
SICUREZZA: p.i. Massimo Sambuchi  
AMBIENTE: dott. Manuela Salsi

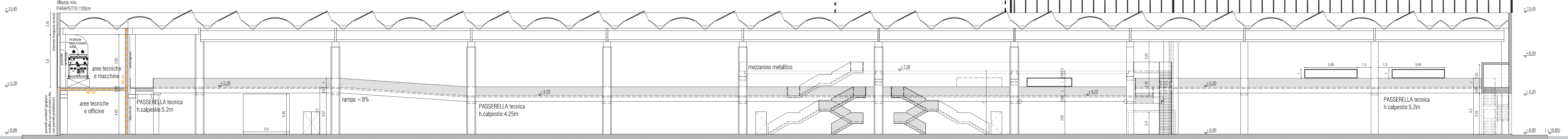

SEZIONE A  
scala 1:200

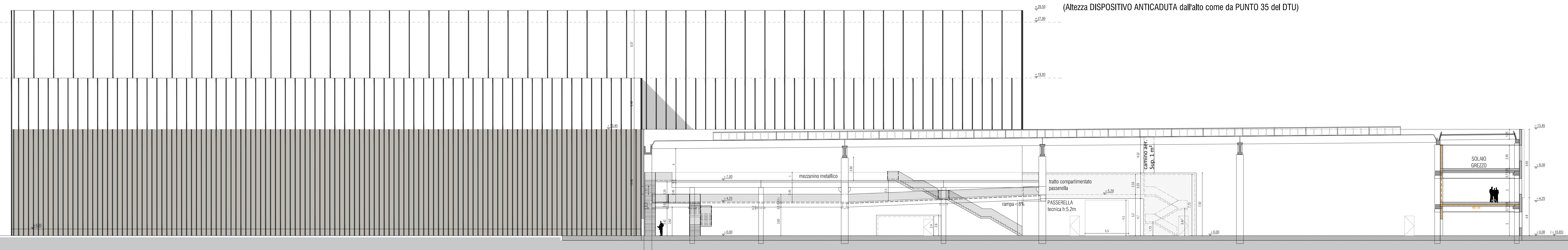

SEZIONE B  
scala 1:200