

**PROGETTO DEFINITIVO**

**Proponenti:**  
**Lares Srl**  
 via E. Comparoni, 64 - 42122 Gavasseto, Reggio Emilia

**PreGel Spa**  
 via E. Comparoni, 64 - 42122 Gavasseto, Reggio Emilia

**Emilia Wine Sca**  
 via 11 Settembre 2001, 3 - 42019 Arceto di Scandiano (RE)

**Progetto urbanistico, architettonico, infrastrutturale e coordinamento generale:**  
**Andrea Oliva architetto**  
 via L. Arceto 17 - 42121 Reggio Emilia  
 tel 0522 1713846 - info@ciitarchitettura.it  
 ing. Giacomo Fabbri, arch. Luca Paroli, arch. Luca Paroli, arch. Marinella Soliani

**Progetto Strutturale:**  
**Studio Tecnico Associato Abaton**  
 viale Martiri della Libertà 16 - 42019 Scandiano (RE)  
 ing. Sergio Spallanzani

**Progetto Impianti Elettrici e Speciali:**  
**Eta Studio Srl**  
 via F. Cassoli 12 - 42123 Reggio Emilia  
 p.i. Fabrizio Costoli, p.i. Claudio Villa

**Progetto Impianti Meccanici e Idrici antincendio:**  
**MBI Energie Srl**  
 via degli Artigiani 27 - 42019 Scandiano (RE)  
 ing. Federico Mattioli

**Progetto Prevenzione Incendi, Sicurezza in fase di Progettazione e Rapporto Ambientale VAS:**  
**SIL engineering Srl**  
 via Aristotele 4 - 42122 Reggio Emilia  
 PREV. INCENDI: p.i. Massimo Sambuchi, ing. Andrea Prampolini  
 SICUREZZA: p.i. Massimo Sambuchi  
 AMBIENTE: dott. Manuela Salsi

- UR PROGETTO URBANISTICO
- AR PROGETTO ARCHITETTONICO
- IN PROGETTO INFRASTRUTTURALE
- ST PROGETTO STRUTTURALE
- IE PROGETTO IMPIANTI ELETTRICI E SPECIALI
- IM PROGETTO IMPIANTI MECCANICI
- IA PROGETTO IMPIANTI IDRICI ANTINCENDIO
- VF PROGETTO PREVENZIONE INCENDI
- SIC PROGETTO SICUREZZA
- VAS RAPPORTO AMBIENTALE VAS

oggetto: **STATO DI PROGETTO**  
 HEADQUARTER: PIANTA PIANO PRIMO, SECONDO, COPERTURA

scala: 1:200  
 revisione: 3  
 data: marzo 2019



**AR.SP.FU.02**

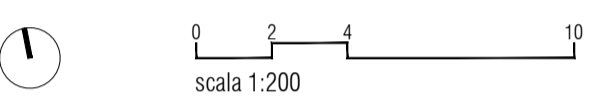

N.B. PER IL VALORE DELLE SUPERFICI NETTE DI PAVIMENTO DI OGNI LOCALE, IL CALCOLO DELLE SUPERFICI UTILI E ACCESSORIE, LA VERIFICA DEI RAPPORTI DI AERAZIONE E ILLUMINAZIONE NATURALI, SI RIMANDA ALL'ALLEGATO AR.SP.09.2

PIANTA COPERTURA

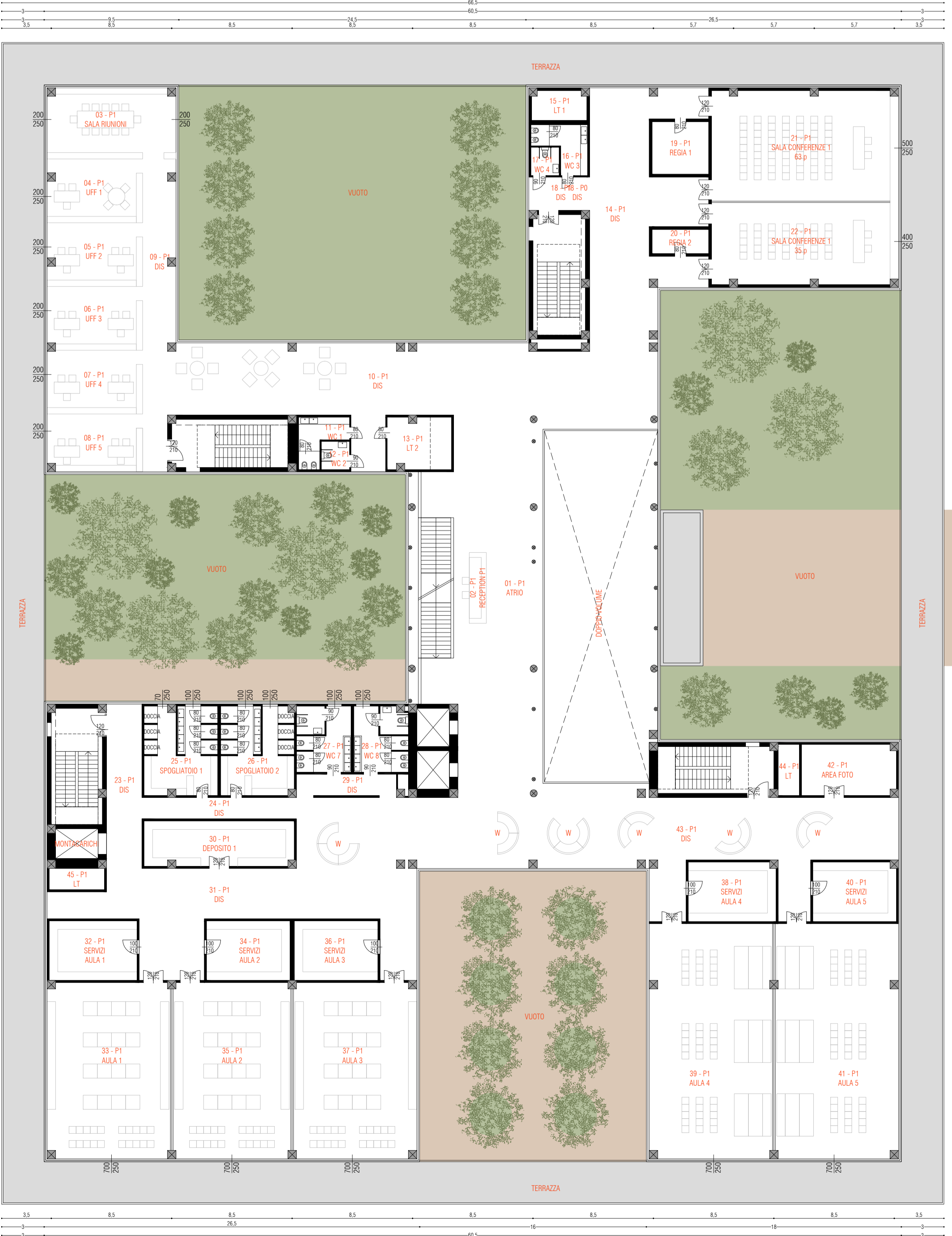
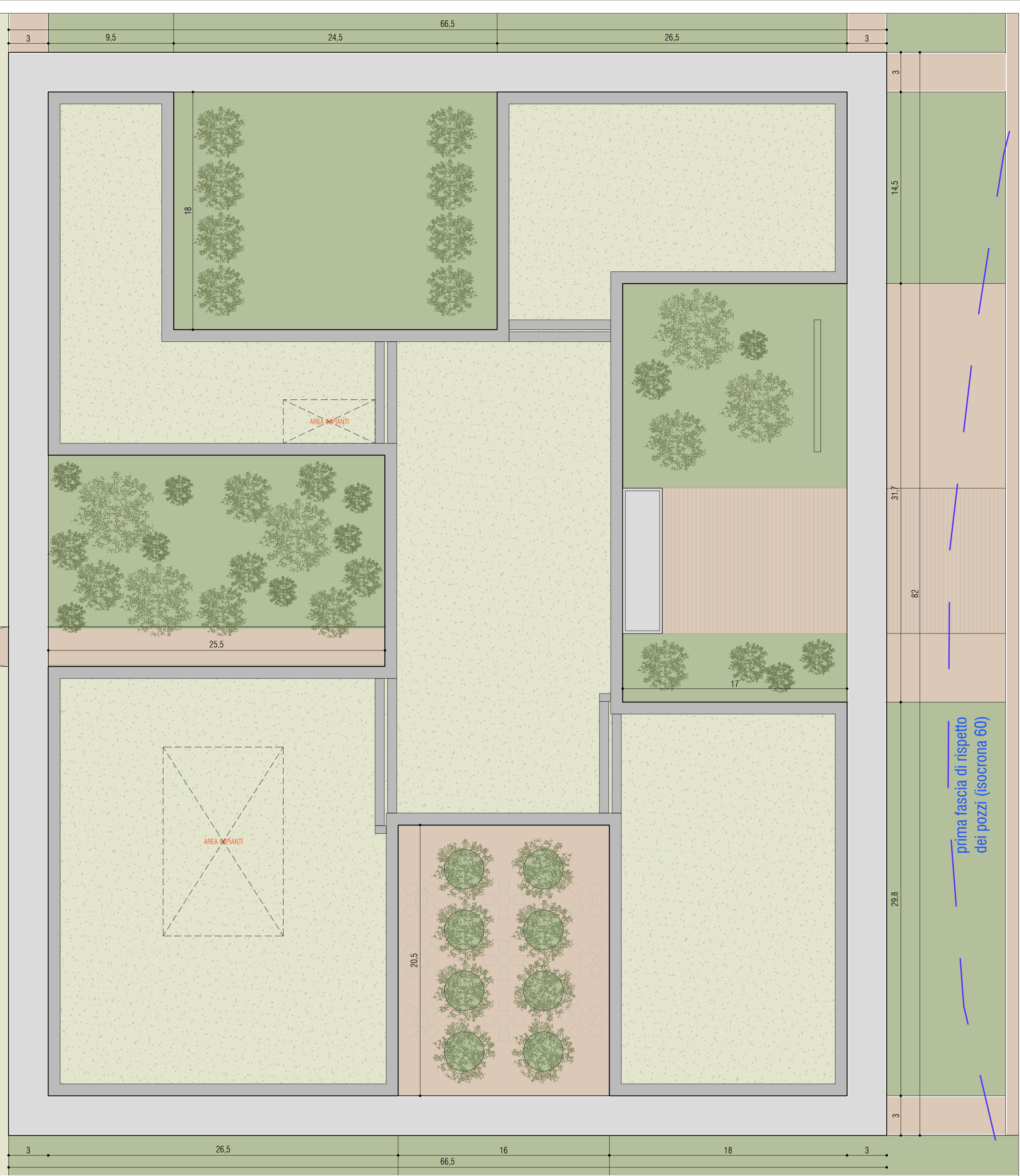
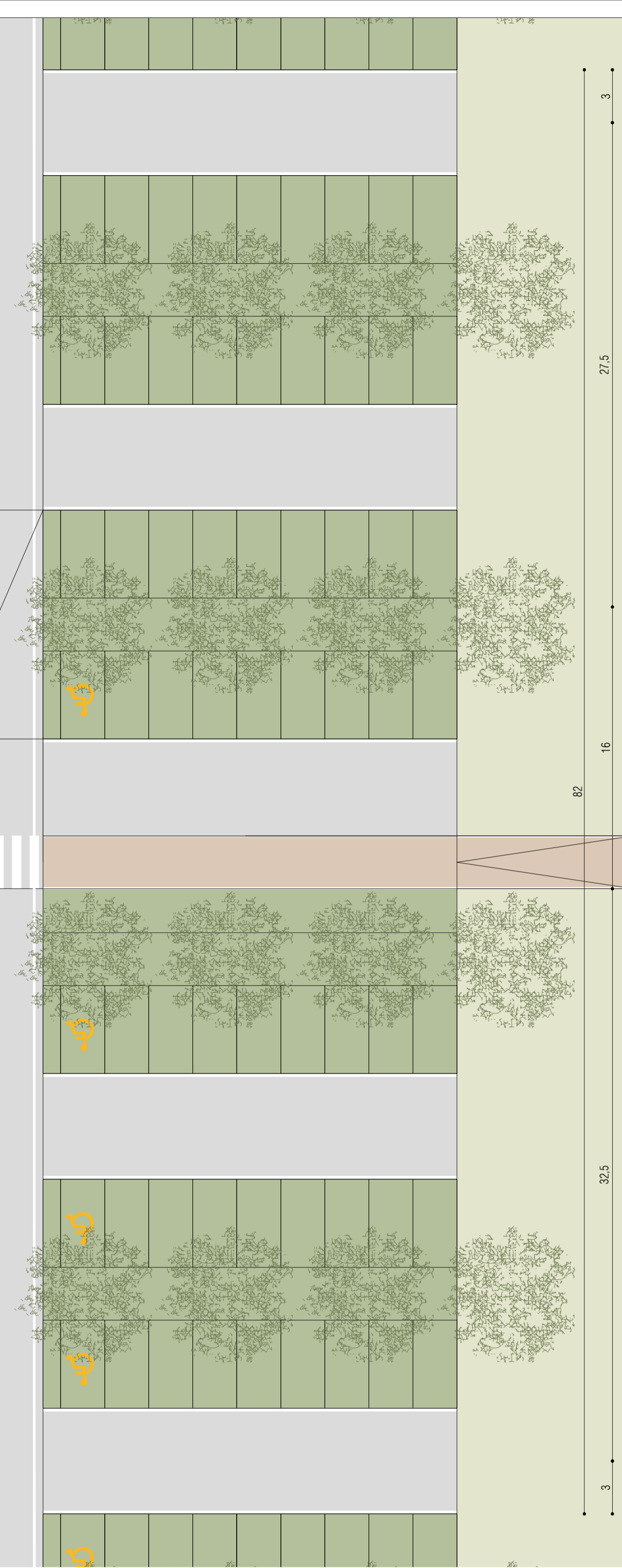

PIANO PRIMO

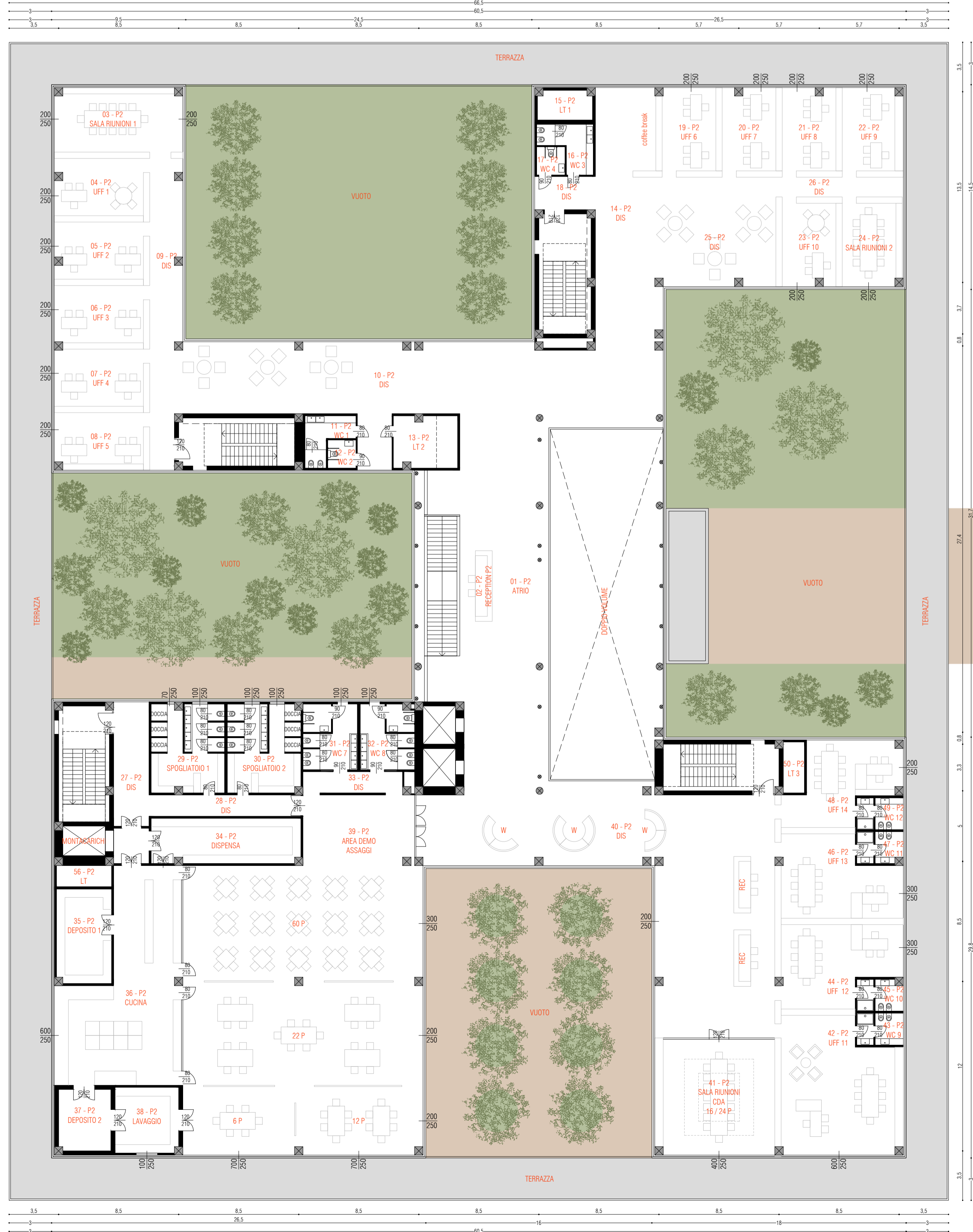

PIANO SECONDO