

**Proposta di realizzazione di un Comparto Produttivo Agroalimentare tra Emilia Wine s.c.a. e PreGel s.p.a. mediante Accordo di Programma in variante alla pianificazione territoriale ed urbanistica ai sensi degli artt. 59 e 60 della L.R. 24 / 2017 in via 11 settembre 2001, Arceto di Scandiano (RE)**

**PROGETTO DEFINITIVO**

Proponenti:  
Lares Srl

via E. Comparoni, 64 - 42122 Gavasseto, Reggio Emilia

PreGel Spa

via E. Comparoni, 64 - 42122 Gavasseto, Reggio Emilia

**PreGel**  
Your passion. Our ingredients.

PreGel s.p.a.  
PO BOX 19 SUCC. 2 - 42121 REGGIO EMILIA  
Via Comparoni n. 64 - GAVASSETO  
42122 REGGIO EMILIA (Italy)  
Cod. Fisc. e Part. I.V.A. 01133100353

Emilia Wine Sca

via 11 Settembre 2001, 3 - 42019 Arceto di Scandiano (RE)

**EMILIA WINE**  
SOCIETÀ COOPERATIVA AGRICOLA

Emilia Wine s.c.a.  
Via 11 Settembre 2001, 3 - 42019 Arceto di Scandiano (RE) - ITALY  
Tel. 0522-280101 - Fax 0522-280102  
P. IVA (REG) - C.F. - P. IVA 01133100353 - REG. CCIAA RE 48079

- UR PROGETTO URBANISTICO
- AR PROGETTO ARCHITETTONICO
- IN PROGETTO INFRASTRUTTURALE
- ST PROGETTO STRUTTURALE
- IE PROGETTO IMPIANTI ELETTRICI E SPECIALI
- IM PROGETTO IMPIANTI MECCANICI
- IA PROGETTO IMPIANTI IDRICI ANTINCENDIO
- VF PROGETTO PREVENZIONE INCENDI
- SIC PROGETTO SICUREZZA
- VAS RAPPORTO AMBIENTALE VAS

oggetto: **STATO DI PROGETTO**  
GUARDIOLA: PANTA, PROSPETTI, SEZIONI

scala: 1:200

revisione: 0

data: settembre 2018

Progetto urbanistico, architettonico, infrastrutturale e coordinamento generale:

**Andrea Oliva architetto**

via L. Ariosto 17 - 42121 Reggio Emilia  
tel 0522 1713846 - info@cittaarchitettura.it  
ing. Giacomo Fabbri, arch. Luca Parini,  
arch. Luca Paroli, arch. Marinella Soliani

Progetto Strutturale:

**Studio Tecnico Associato Abaton**

viale Martiri della Libertà 16 - 42019 Scandiano (RE)  
ing. Sergio Spallanzani

Progetto Impianti Elettrici e Speciali:

**Eta Studio Srl**

via F. Cassoli 12 - 42123 Reggio Emilia  
p.i. Fabrizio Costoli, p.i. Claudio Villa

Progetto Impianti Meccanici e Idrici antincendio:

**MBI Energie Srl**

via degli Artigiani 27 - 42019 Scandiano (RE)  
ing. Federico Mattioli

Progetto Prevenzione Incendi, Sicurezza in fase di Progettazione e Rapporto Ambientale VAS:

**SIL engineering Srl**

via Aristotele 4 - 42122 Reggio Emilia  
PREV. INCENDI: p.i. Massimo Sambuchi, ing. Andrea Prampolini  
SICUREZZA: p.i. Massimo Sambuchi  
AMBIENTE: dott. Manuela Salsi

*Andrea Oliva*  
ANDREA OLIVA  
n. 365  
ORDINE  
DI  
REGGIO E.  
ARCHITETTO

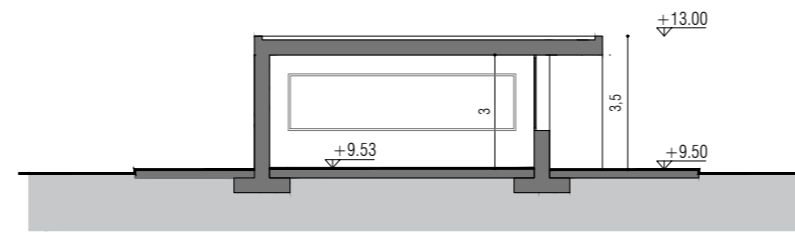

SEZIONE B

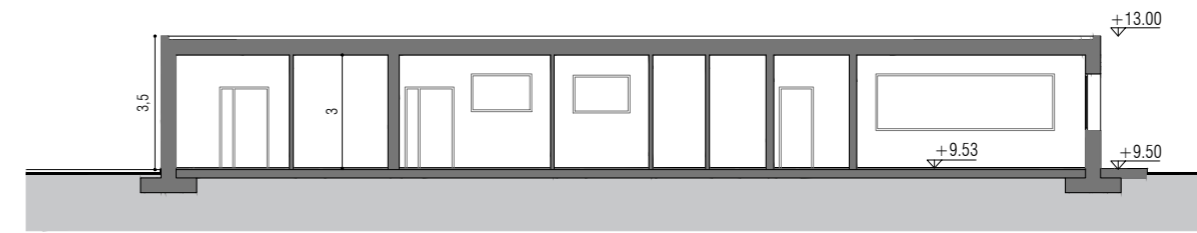

SEZIONE A

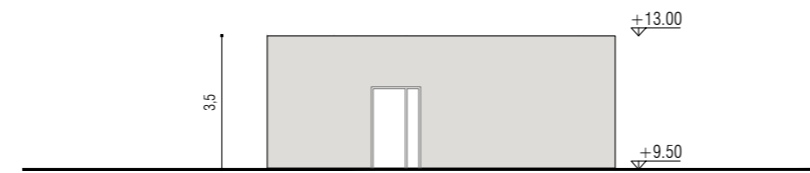

PROSPETTO SUD

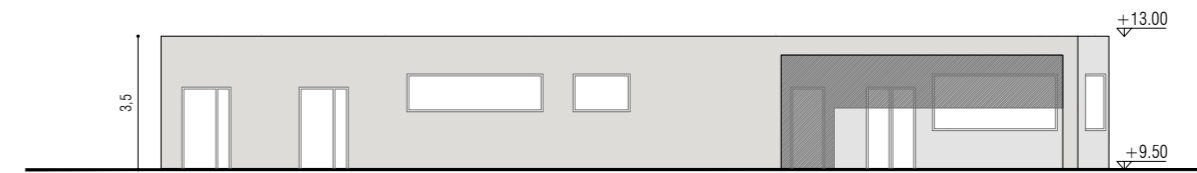

PROSPETTO EST

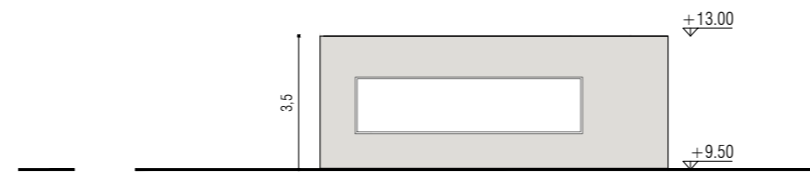

PROSPETTO NORD

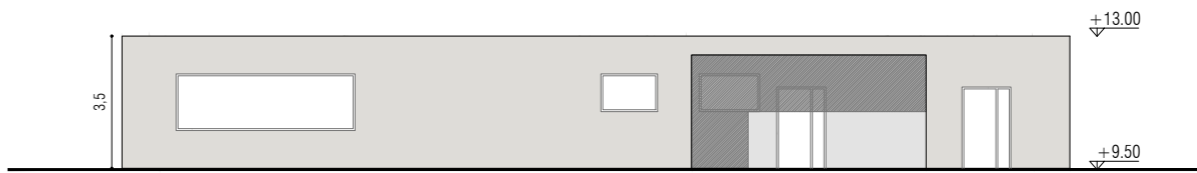

PROSPETTO OVEST

N.B. PER IL VALORE DELLE SUPERFICI NETTE DI PAVIMENTO DI OGNI LOCALE, IL CALCOLO DELLE SUPERFICI UTILI E ACCESSORIE, LA VERIFICA DEI RAPPORTI DI AERAZIONE E ILLUMINAZIONE NATURALI, SI RIMANDA ALL'ALLEGATO AR.SP.11.2

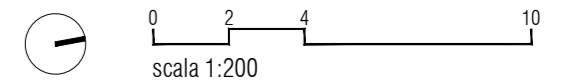

PIANTA PIANO TERRA

**AR.SP.FG.01**