

**Proposta di realizzazione di un Comparto Produttivo Agroalimentare tra Emilia Wine s.c.a. e PreGel s.p.a. mediante Accordo di Programma in variante alla pianificazione territoriale ed urbanistica ai sensi degli artt. 59 e 60 della L.R. 24 / 2017 in via 11 settembre 2001, Arceto di Scandiano (RE)**

**PROGETTO DEFINITIVO**

Proponenti:

Lares Srl

via E. Comparoni, 64 - 42122 Gavasseto, Reggio Emilia

PreGel Spa

via E. Comparoni, 64 - 42122 Gavasseto, Reggio Emilia



EMILIA WINE S.p.A.  
Via Comparoni n. 64 - GAVASSETO  
42122 REGGIO EMILIA (Italy)  
Cassa Ric. Part. L.V.A. 01123/90353

Emilia Wine Sca

via 11 Settembre 2001, 3 - 42019 Arceto di Scandiano (RE)



Emilia Wine Sca  
Via 11 Settembre 2001, 3 - 42019 Arceto di Scandiano (RE) - ITALY  
Tel. 0522 989897 - Fax 0522 989897  
Pec: info@em-wine.it - www.em-wine.it - REG. COOP. RE 4870

- UR PROGETTO URBANISTICO
- AR PROGETTO ARCHITETTONICO
- IN PROGETTO INFRASTRUTTURALE
- ST PROGETTO STRUTTURALE
- IE PROGETTO IMPIANTI ELETTRICI E SPECIALI
- IM PROGETTO IMPIANTI MECCANICI
- IA PROGETTO IMPIANTI IDRICI ANTINCENDIO
- VF PROGETTO PREVENZIONE INCENDI
- SIC PROGETTO SICUREZZA
- VAS RAPPORTO AMBIENTALE VAS

oggetto: **STATO DI PROGETTO**  
FABBRICATO MAGAZZINO: PROSPETTI

scala: 1:500

revisione: 1

data: 26 novembre 2018

**AR.SP.FM.02**



Progetto urbanistico, architettonico, infrastrutturale e coordinamento generale:

**Andrea Oliva architetto**

via L. Ariosto 17 - 42121 Reggio Emilia  
tel 0522 1713846 - info@cittaarchitettura.it  
ing. Giacomo Fabbi, arch. Luca Parini,  
arch. Luca Paroli, arch. Marinella Soliani

Progetto Strutturale:

**Studio Tecnico Associato Abaton**

viale Martiri della Libertà 16 - 42019 Scandiano (RE)  
ing. Sergio Spallanzani

Progetto Impianti Elettrici e Speciali:

**Eta Studio Srl**

via F. Cassoli 12 - 42123 Reggio Emilia  
p.i. Fabrizio Costoli, p.i. Claudio Villa

Progetto Impianti Meccanici e Idrici antincendio:

**MBI Energie Srl**

via degli Artigiani 27 - 42019 Scandiano (RE)  
ing. Federico Mattioli

Progetto Prevenzione Incendi, Sicurezza in fase di Progettazione e Rapporto Ambientale VAS:

**SIL engineering Srl**

via Aristotele 4 - 42122 Reggio Emilia  
PREV. INCENDI: p.i. Massimo Sambuchi, ing. Andrea Prampolini  
SICUREZZA: p.i. Massimo Sambuchi  
AMBIENTE: dott. Manuela Salsi

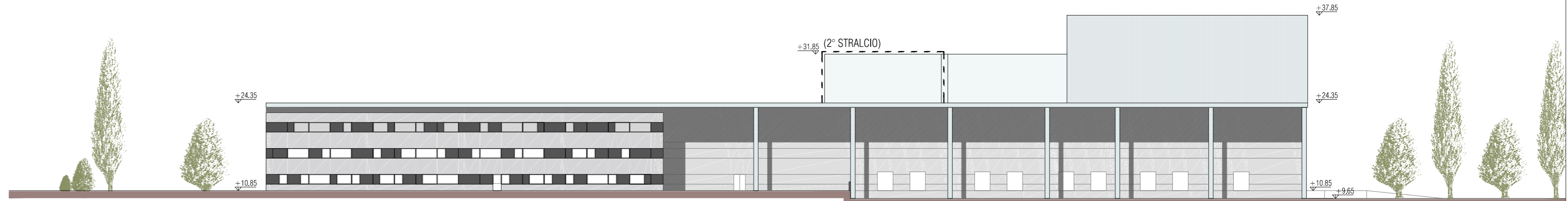

**PROSPETTO EST**  
scala 1:500

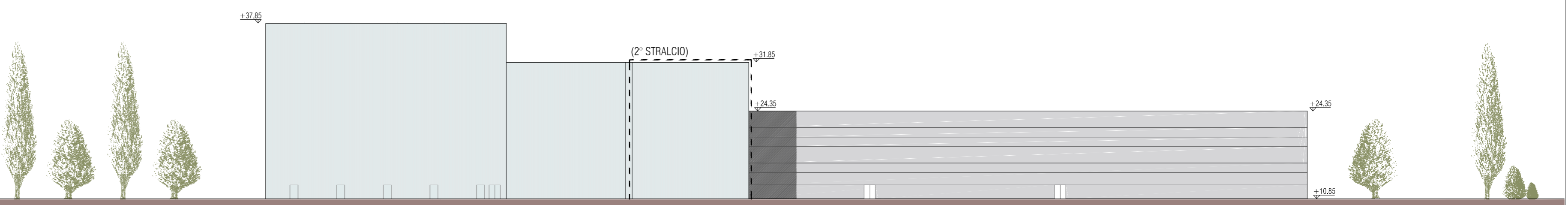

**PROSPETTO OVEST**  
scala 1:500

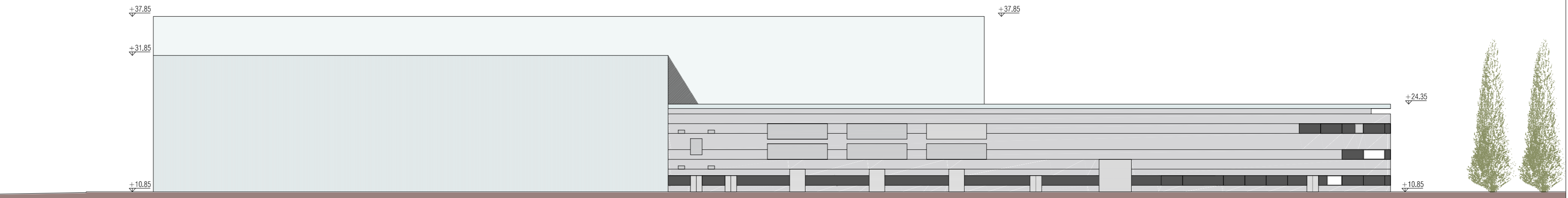

**PROSPETTO NORD**  
scala 1:500



**PROSPETTO SUD**  
scala 1:500